廣州市政府財政局佈告

財一字第六號

查本市屠宰稅征收暫行章程，前經本局擬定，呈奉廣州市政府提交第一次市政會議通過施行紀錄在案。茲定於本月一日開始征收，除呈報外，合行抄附征收暫行章程佈告週知。此佈

中華民國三十四年十月一日　局長司徒寬

廣州市屠宰稅征收暫行章程

一，本章程根據屠宰稅征收通則第十一條訂定之。二，凡屠宰猪牛羊不論牝牡大小或是否供營業之同均須繳納屠宰稅。三，屠宰稅稅率按照每頭時值價格征收百分之六，在調查評價程序未實施以前，暫照左列稅額征收：猪每頭征收：大猪一千五百元，中猪六十市斤以下六百元，小二十市斤以下三百五十元，牛每頭征收二千四百元，羊每頭征收三百五十元，四，本市原有東南西北四屆屠場由財政局指派管理員負責征收及管理一切事宜暫不另設征收機構：五，屠宰稅征由屠戶於未屠宰前應先向屠場管理員報明屠宰牲畜頭數及日期並繳納稅款領取稅票方得入場屠宰，六，已屠宰完畢之牲畜須經征收人員憑稅票查驗蓋戳後方得發售或應用，七，凡屠宰牲畜須集中屠場屠宰否則以私宰論罰

廣州市政府財政局佈告

財一字第七號

案查本市筵席及娛樂稅征收暫行章程，業經本局擬定，呈奉市府提交第一次市政會議通過施行在案。茲定於本月壹日開始征收，除呈報外，合行抄附征收暫行章程，佈告週知。此佈

中華民國三十四年十月一日　局長司徒寬

附廣州市筵席及娛樂稅征收暫行章程

一，本章程依照廣東省各縣（市）筵席及娛樂稅征收規則訂定之，二，筵席及娛樂稅征收種類及稅率依左列之規定（一）筵席及日常飲食照消費總額征收百分之二十（二）凡以營利為目的之電影戲院劇場書場及其他娛樂場所照價額征收百分之五十右項所稱消費總額包括每席各種菜蔬及其他麵食茶點飲烟酒等項（三）凡下級飯店其資本額過小者經核准後得免征筵席稅（四）本市筵席及娛樂之征收由財政局按照市警察分局區域於每警察分局轄區向派駐收員二人至三人分別負責辦理（五）筵席稅征納方法由筵席商店食用者亦同筵席費如係除欠其應納稅款由該筵席商店如數墊繳（六）娛樂稅征納方法由營業人於發售票券時代征（七）筵席商代徵稅款先將座位表交徵收員蓋章至完場時將本局徵收員查核每天代徵稅款於日結時由本局徵收員發給繳款書代徵人攜繳款書按數交付市公庫核收取據彙交徵收員收同繳局（八）娛樂商代徵稅款須先將座位表交徵收員蓋章至完場時將票券存根交徵收員查核翌日由商人將稅款交市公庫代收市公庫所發之收據須交徵收員收同繳局（九）罰則及提成獎賞辦法另訂之（十一）本章程自呈奉核准公佈之日起施行

局長司徒寬

粵漢鐵路管理局通告

查本局奉令復員現正辦理接收事項所有廣部廣九廣三段員工除撤職開革或附敵有顯著劣跡者外均可親赴太平南路第一五號二樓登記以憑審核甄用如本人不在廣州者可函沙面復興路二十六號本局辦事處領取登記表照表填逸登記期間限於十月三日起至十月十日止逾期不再登記特此通告

律師金長江啟事

本律師現受廣州市六二三路四十六號新運運輸公司聘為常年法律顧問嗣後如有侵害該公司法益者本律師依法保障之　事務所文德東路六和新街三號二樓

私立嶺南大學附設中學復校招生

校址：河南康樂嶺南大學校本部，報名日期：由十月五日起至十月九日止。報名及取閱章程在西堤本校孫逸仙博士紀念醫學院內嶺南大學辦事處。試驗日期：十月十二及十三兩天。大學部定十月十五日開始報名。十九及二十兩日考試。

廣州真光女子中學招生

自抗戰事起本校奉令遷校現以國土重光遷回原址復課招收高初中一年級新生及各級轉學生　報名地址：仁濟路廣協樓　校址：白鶴洞　報名日期：至十月八日止　考試：十月九日　開課：十月十八日　校長李耀宇

東華旅店重要聲明

店與阮崇禮堂租受本市長堤大馬路門牌四零八號及四一零號舖全座經營旅業所有該舖間格電燈水喉等項概係本店出資裝置嗣因事變市致不能營業並無終止租約現擬復業突閱報載鄺兆鴻律師代德豐行廖成與業主租受該舖全座等語殊深詫異茲為法益起見請該業主於三日內將經交還復業否則依法究特登報聲明

廣州 肇慶 都城 梧州　福華渡

華發鉅輪　快捷安全

·洁票收貨·

順搭沿途各埠　鐵定國歷十月五日下午啟行

省泊同安碼頭　一德路二二九號　電話一五〇五三

國光船務行啟

財政部粵東區廣州鹽務分局佈告

奉粵東鹽務管理局粵運8574號申巧電開「查（一）戰勝利復員在即關於收復地區稅政應如何計征及以往在敵偽管制下之公商存鹽其已完繳偽稅者應如何處置業經陳奉財政部財鹽卯873號電開（一）收復地區鹽稅暫准比照該區現行吡連論陷前......」等因奉此自應遵辦茲為便利辦理起見併予補充核示如次（一）所有......

局長楊厚華

中華民國三十四年九月廿七日

本公司聘請余春華律師為常年法律顧問

律師事務所　小北倉邊路二十三號三樓

廣州 清遠　廣利電船公司

東航船　東益船　華安船　海元船　重慶船　交通船　潮梅船

實力護航　快捷安全

每日有船開

治長堤廣榮碼頭　長堤靖海路二馬路二號　電話：一六三四

花縣縣立第一中學暨附小招生

校址：花縣華嶺　級別：初一兩班附小六班　試驗：十月六日　報名：即日起至十月五日止　兼校長江廣材

律師朱安瀾復業受任民興隆記司理人陳道一先生常年法律顧問通告

本律師現受任民興隆記司理人陳君道一聘為常年法律顧問嗣後凡關於該商號營業信用名譽及資產上一切法益本律師自當依法負保障之責　本律師事務所：光復北路二十五號

律師潘敬祐復業代大德堂買屋通告

據稱買受燕南區燕向馮澤南買入吉屋一間坐落黃沙分局叢桂路長福里第七號門牌坐南向北四至照登記圖證定期十月四日交易如有轇轕及法律關係者請期前與賣主陳燕理明一經交易概與本堂無涉等語除標貼外特代通告　事務所暫設大新中二七一號

律師包天放　會計師朱慶堂　受任衛普源　大同酒家　金城酒家　常年法律會計顧問

梁津武　郭友鶴

如有侵害該兩酒家法益者本律師會計師當依法負保障之責

事務所：長堤大馬路三二六號二樓　電話：一五〇九七

十八甫八十號二樓　電話：一六九二一

廣州廣告公司設計

律師李秉元同市執業一德路壹九九號　代榕德堂訂買舖業通告

據稱憑中與林中堂余霖中全權代理人余道元陳海買受坐落本市靖海分局轄內一德路門牌第壹九九號上蓋連地舖全間（廣州淪陷後改建簡單上蓋除一德路壹九九號外其餘舖地）......式號四號六號八號十號十二號十四號十六號十八號廿號廿式號廿四號廿六號廿八號卅號卅式號卅四號菓菜一街式號菓菜二街壹號式號菓菜三街壹號式號......均照登記圖則及管業紅契准經交定立帖訂期國曆本年九月卅日立契交易如對上開舖業有任何法律關係及各項轇轕未清等情希於交易期前向賣主余道元等理妥交易後概與榕德堂無涉除標帖外特代登報聲明如右　事務所大南站卅七號　電話一三八七四

本報經政府立案　認定刊登一切法權廣告生効

買舖聲明

本堂憑中買受林華忠堂全權代表伍尚端自置舖一間坐落本市光孝分局段內海珠北路門牌第二十四號坐東向西上蓋連地一概全深濶照登記圖證經已交定准期國曆十月十日交易如有來歷不明華洋轇轕未清請於期前向賣主同中理妥一經交易概與本堂無涉除標貼外特登報聲明　李澤光堂啟

買船聲明

本堂買受吳國材自置木壹艘連上傢生器具在內該船現泊佛山正埠海面定期國曆三十四年十月八日交易倘有任何轇轕未清者希於期前向賣主理妥一經交易概與本堂無涉特此聲明　黃德厚堂

買舖聲明

本堂憑中買受信昌堂自置舖業兩間坐落太平分局段內長堤油欄巷現編門牌第九號及第十一號吉舖一連兩間四至均照登記圖為準所有上蓋連地全部一經立帖交定訂明民國三十四年十月十日交易如有任何轇轕速與賣主信昌堂理妥一經交易後概與本堂無涉　正祥堂

買屋

本堂憑中買受吳沛記自置吉屋一間座落本市東堤分局段內文德東路門牌第六號上蓋連地全部裝修建築俱全照土地登記圖為準交定期國曆十月五日交易如有任何華洋轇轕請於期前向賣主理妥一經交易後概與本堂無涉　陳幸成堂啟

業主收回屋業聲明

實源中約三十二號屋向租與林金火先生應用現約期滿由業主收回自行管業特此聲明　常佩芳啟

聘請駐院醫師

茲有本市某醫院擬聘一駐院醫師要在國內外大學畢業獨身青年男女為合格如欲就聘請將履歷紙寄交中華路絨線街民興里十號函約接洽待遇從優

買田聲明

本堂憑中買受張百忍堂張義自置坐落南海縣屬三元里土名鳳凰腳坑田一號十七坵民稅十五畝一分五厘經立帖交定準于國曆十月五日交易如有來歷不明或其他轇轕等情速向賣主理妥一經交易後概與本堂無涉特此聲明　光榮堂啟

崇實英文學校招生

英文晨午夜班　國英數日夜班　國語早午晚班　北平人教國語　六日啟課　校址賣蔴街

買屋聲明

本堂憑中承受丘永厚堂吉屋全間坐落清泰城內桂香街門牌第七號所有上蓋連地四圍墻壁深濶四至均照土地登記圖為準經立帖交定准期本年國曆十月十五日立契交易倘該屋有任何華洋轇轕未清者請於期前與賣主理妥一經交易後概與本堂無涉　楊永順堂啟

滙祥銀號　債權團代表人蔡一葦等　債務人李子平　聲明

同本市拱日東路七十七號滙祥銀號前因協議未妥未經滙祥債權團大會通過現經雙方議妥及由大會追認并於本月式拾七日實行還債贖契交收清楚特此聲明　滙祥債權團　李子平

潮音橫街門牌九號岐元堂同記　同市復業並催業主收租聲明

本號於廣州淪陷前奉令疏散轉遷台山實興墟營業今國土重光隨我政府回市仍在原址復業又本號原登記故向派店員看守並照常繳納舖租惟自卅三年起未見業主收租但經貯款以待除呈報備案及再函催業主收租外特登報聲明

律師包天放代　黃啟勳　司徒少芳　結婚啟事

據黃啟勳司徒少芳同稱，經徵得雙方家長同意定九月廿九日在本市舉行結婚典禮請代登報屆時到場證婚等語，特代登報如上

頂受聲明

本號備價頂受太平南路二四式號榮發行所有全部傢俬電話在內訂期天內立約交易倘有向外一切華洋轇轕未清請期前向永成堂舊人理妥一經交易之後概與本號無涉特此聲明　張然然堂華東號謹啟

買屋

本堂憑中買受悅賓堂自置吉屋全間座落南海九江市萬桂若拾號深濶以登記證為準定期國曆九月卅號交易清楚如有一切轇轕期前向賣主理妥交易後本堂無涉特此聲明　廣福堂啟

律師杜沛端代德和堂買舖聲明

據委稱本堂憑中買受梁益堂前與生買入坐落本市太平分局段內太平路上蓋連地房舖全間深濶照登記圖證經交定立帖准期國曆本年十月六日立契交易後概與買主無涉請代聲明倘或任何轇轕債項未清希於期前向賣主理妥等語合代聲明　事務所設本市中華中路下九甫坊惠園一號三樓

律師梁宗武復業代李達民聲明失契通告

據李黃氏稱氏夫李達民（現經商在美）於民國廿三年十月十五日以其本人名義憑中買受洋地一間坐落本市小北路門牌第九十號之五因廣州淪陷後該契經已遺失除呈請主管機關補發外請代聲明等語合代登報聲明　梁律師臨時事務所：十三行故衣街仁信藥房　電話：壹三六〇四號

頂舖聲明

本市珠璣路一號米店前陳忠陳成與本人合股經營現於本年九月廿一日由本人頂回以後本號傢俬舖底概歸本人所有與陳忠陳成無涉　梁根啟

頂舖聲明

本堂頂受本市長樂路三十號新泰行號內傢俬什物用具電話燈在內準本月廿五號交易如有華洋轇轕債項等情請向該行理妥交易後與本堂無涉特此聲明　新昌堂啟

佛山光華電氣股份有限公司董事會復員通告

現奉經濟部頒發收復區各種公司及企業組織規定辦法第一條內開凡抗戰發生前已呈准登記之各種公司及其他企業組織其董監或執行業務人員除遇補或改選業經呈准備案者外一律應由二十七年二十三日以前所選任之人員繼續負責執行業務等因查本公司董事會前經疏散各地之董事速將現在通訊地址先行報知佛山北勝街光華公司以便另函召集各董監舉行董事會議　佛山光華公司董事會啟

廣東機器總工會第十三分會通告

復字第一號

現奉廣東省機器總工會字第十六號訓令開「查本會業經復員辦公所屬分會自應迅速恢復會務」等因奉此本分會擇定同福西路一二四號二樓為會址即日恢復會務舉行重新登記合行通告仰本會會員一體知照　區炎華　鄧耀　張佐　許南　甘鴻宇　梁天鐸等

遺失

逃妾羅......於民國二十九年九月間挾帶契紙私逃無踪所有挾帶去西禪分局永康里四十號契證式張......陳塘分局皮欄橋壹號......西華路壹百四十八號契證式張......西禪分局......除呈請補發外特此登報聲明　楊慶生啟

承退股啟事

......之三千元所有以前一切權利義務均由承退股人負責......之五千元......何人拾得均作廢紙......承股人公業堂全啟

買屋聲明

本堂憑中買受厚德堂自置吉屋一間坐落黃沙分局段內恩寧路逢來北街門牌第二十四號所有上蓋連地全間深濶照登記圖證經交定立帖訂民國卅四年十月五日交易如有任何轇轕速與賣主理妥一經交易後概與本堂無涉　羅合成堂啟

張遠亨　鍾平兄

弟現抵廣州住大德路一八五號全如公司兄等住址請即通知　吳欽啟

買屋

本堂憑中買受合自買吉屋壹間坐落逢源分局梁家巷第式號門牌上蓋連地全間深濶照登記圖則定期十月八日交易清楚倘有華洋轇轕及異議情事請即向周合理妥一經交易後概與本堂無涉此佈　誠德堂啟

買舖聲明

本堂憑中買受合眾堂前向何秀卿承先人遺產增用合成公司登記名義自置吉舖一連三間坐落小北分局忠佑大街前未列號現編門牌第一號三號之一上蓋連地四圍墻壁無舖底無頂手吉舖一連三間所有四至界線均照登記圖經立帖交定訂期民國三十四年國曆十月七日立契交易如有來歷不明任何轇轕請速向賣主合眾堂及合成堂何秀卿等理妥一經交易後概與本堂無涉除標帖外特登報聲明　聯德堂啟

買屋地聲明

本堂憑中買受合安堂何龍海繼承人何子猷買入自置屋地壹段坐在逢源分局段內逢源南約門牌第十二號及買入李謝氏代表人何慧卿自置屋地壹段坐在逢源分局段內逢源南約門牌第十四號深濶四至均照登記圖經立帖交定訂期民國叁拾四年國曆拾月捌日立契交易倘有來歷不明任何轇轕請速向賣主何子猷及李謝氏代表何慧卿等理妥一經交易後概與本堂無涉除再三標帖外特登報聲明　合德堂啟

買舖聲明

本堂憑中買受吉祥堂前向陳宗顯買入自置無舖底無頂手吉舖一間坐落德宣分局段內昌興街門牌第式拾號深濶照登記圖經立帖交定訂期民國叁拾肆年國曆拾月捌日立契交易倘有來歷不明任何轇轕請速與吉祥堂及陳宗顯等理妥一經交易後概與本堂無涉除標貼外特登報聲明　宏德堂啟

聲明

本人經已脫離本市豐欄路五式號東興行司理之職及所有一切關係以後該行一切概與本人無涉特此聲明　霍棠啟

催請崔慎誠堂收租

本號前向崔慎誠堂租受廣州市天成路第式拾五號舖業壹間並有舖底登記權利歷數十年來相安無異惟該業主久未到收租當經登報催告亦未見到收茲再登報催請該業主到本店收租否則不負延遲之責特此聲明　源昌峯啟

葛肇煌啟事

廣州重光後本人深居簡出近聞有不法歹徒假借本人名義招搖企圖損害本人信譽為防止流弊並正觀聽起見，特發報聲明嗣後如發現同樣情事深望各界人士勿為所愚并請軍警隨時嚴予拘究

買屋

本堂憑中買受源永昌堂前向傅安和堂買入吉屋乙間坐落本市陳塘分局下九路厚仁里第十一號上蓋連地面積均照土地登記圖為準經立帖交定訂明民國卅四年十月十日交易倘有華洋轇轕重典按揭等情事項於期前與賣主源永昌堂理妥一經交易概與本堂無涉除標帖外特登報聲明　何蘇祿堂

保業聲明

啟者本人承先父輝屏公遺下土名中山縣屬第九區高沙圍田三十畝零六分向來執契管業歷安無異除秉承遺訓將該田全年租項撥歸嫡母氏作常年供膳外並無將田及契與外間有一切權利關係等轇轕誠恐有偽冒契據向外招搖及一切非法的行為除懇請順德縣第三區署暨轉呈順德縣政府備案保存外茲登報週知免被所愚致貽訟累此告　順德縣桂洲外村鄉胡孟雄通告　三四，九，一六，

買屋聲明

本堂憑中買受......直街門牌第四號屋一座並廚房一間上蓋地盆磚瓦木石門楣俱全又潮田一號土名石龍式畝准期九月廿三號交易如轇轕未清請早與賣主理妥嗣交易後概與本堂無涉特此聲明以免後纏　許成堂謹啟

李元經先生鑒

日報刊登東慶小什字鹽政局楊邦辦次山轉知有親友知其地址者亦轉知為感　惠陽李鼎諧啟

買屋

本堂憑中買受懷安堂蔡英鎮自置坐落長壽分局段內安寧里十四號上蓋連地吉屋一間經已交定准期國曆拾月一日立契交易如該屋有任何轇轕未清請在期前向賣主理妥交易之後概與本堂無涉　陳廣德堂啟

買舖聲明

本堂憑中買受源義聯堂舖一間坐落太平分局段內十三行馬路十七號原日契載迴瀾橋直街第十七號吉舖全間四至均照登記圖為準所有上蓋連地裝修建築俱全經立帖交定訂期民國三十四年十月五號交易如有任何轇轕速與賣主理妥一經交易後概與本堂無涉除原日舖底頂手由仁愛堂自行理妥與賣主無涉特此聲明　仁愛堂啟

律師陳書策代東安成米機通告

現據當事人東安成米機代理人陳遠河呂錫代行司理人董祺同稱（一）本米機開設有年司理人董祺因年老精神不足委託陳遠河呂錫代司理（二）自廣州淪陷後本機為人佔據由陳遠河呂錫行使司理職權（三）本米機所有產業機器用品傢俬如有人佔據......等情前來除代標貼外合代通告如上　律師陳書策

買屋

本堂憑中買受歐陽澤名字買置坐落本市漢八分段內連城里十一號上蓋連地深濶照登記圖則經交定立帖准於本月廿日交易如有轇轕未清請前向賣主理妥一經交易概與本堂無涉　黃達輝堂啟

聲明

六式叁叁式百叁拾號和祭行原日生意由陸宇初元熾司理現因事務紛繁不能兼顧交與新人陳宗泰繼續經營生意改用花旗方形圖章已前如有華洋轇轕擔保等情概由陸宇初元熾兩人負責理妥嗣後生意盈虧概與舊人無涉　舊人陸宇初元熾　新人陳宗泰啟

買田聲明

本堂憑中陳詢介紹買受番禺二區赤崗鄉陳大甜細甜兄弟承三興堂名下物業土名廟前鐘學裕豐園田壹號占田壹坵該稅叁十畝零九分八厘經交定立帖訂期十月一號立契交易此田如有任何轇轕手續請期前向賣主理妥一經交易後本堂概不負責除標帖外特此登報聲明　光業堂啟

遺失

本堂前用陳德甫梁茂林名義買有本市中華北路十八號實華巷壹六號押地及登記圖章遺失又用利合堂置有本市實華路壹六號押上蓋連地契證及圖章均因淪陷時被劫遺失除呈報補稅外特此聲明作廢　茂林基合啟　陳德甫

買舖地

本堂買受協成堂葉健泉由廖國寧買入壹間坐落漢民北路門牌現編二十六號又買受協成堂葉健泉由彭耀依買入吉地壹段坐落漢民北路門牌第一號該舖地深濶四至均照登記圖則經交定決于國曆十月五日交易如有謬轕請於未交易前向賣主理妥交易後與本堂無涉　定一堂

承退股聲明

啟者長壽西路一〇二號門牌實興隆字號乃人創設今吳南君志圖別業願將實興隆字號股份頂與郭福傳承頂後任由新承頂人管理仍用實興隆字號加設記日後生意盈虧與吳股東無涉特此聲明以免後論　承頂人傅郭福同啟　吳南　郭福傳

告鋪出讓

茲有在上九路高四層電燈水喉俱備之石屋洋樓壹間出讓有意置業者請每日上午九時至十一時下午五時至七時到大光報潘先生接洽

買船告白

本公司買受復興公司義發輪船乙艘該船長七十四尺活十三尺艙深六尺八機器大十寸五分爐大七尺六長九尺六大四寸由日昇應公司造價準于九月廿三日落定十月五日交易特登報聲明如有債權債務及其他關係希即向賣方理妥一經交易後即與本公司無涉特此聲明　買受人四通船務公司啟

失契聲明

啟者關積蔭堂前因廣州事變時遺失屋契併映片等據北屋坐在大新路恩里門牌第六號如日後無論何項人如有檢出關積蔭堂之契據影片等物概作無效特登報聲明以免後論此佈　關積蔭堂啟

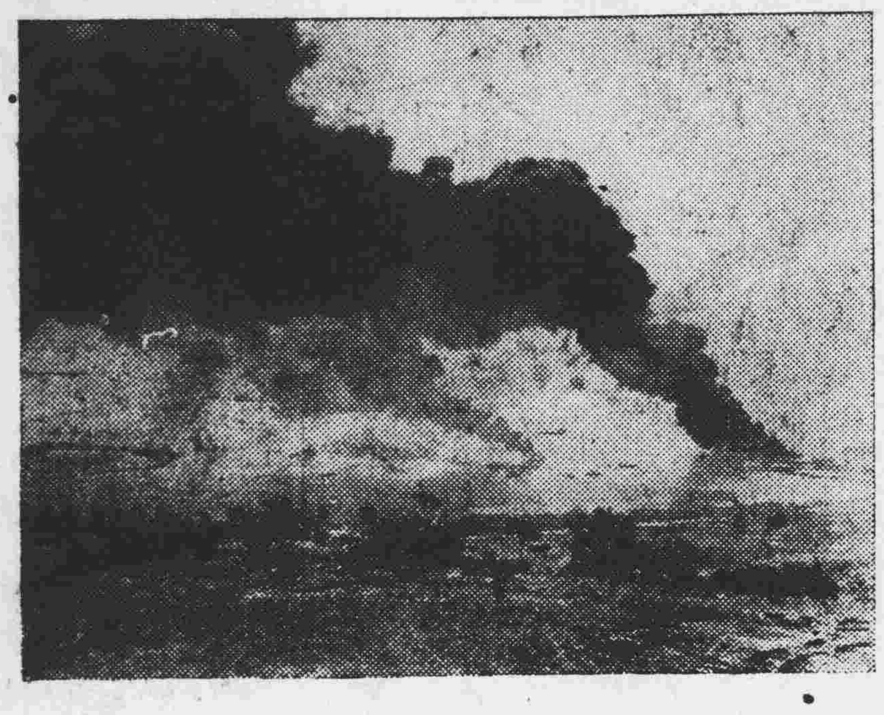

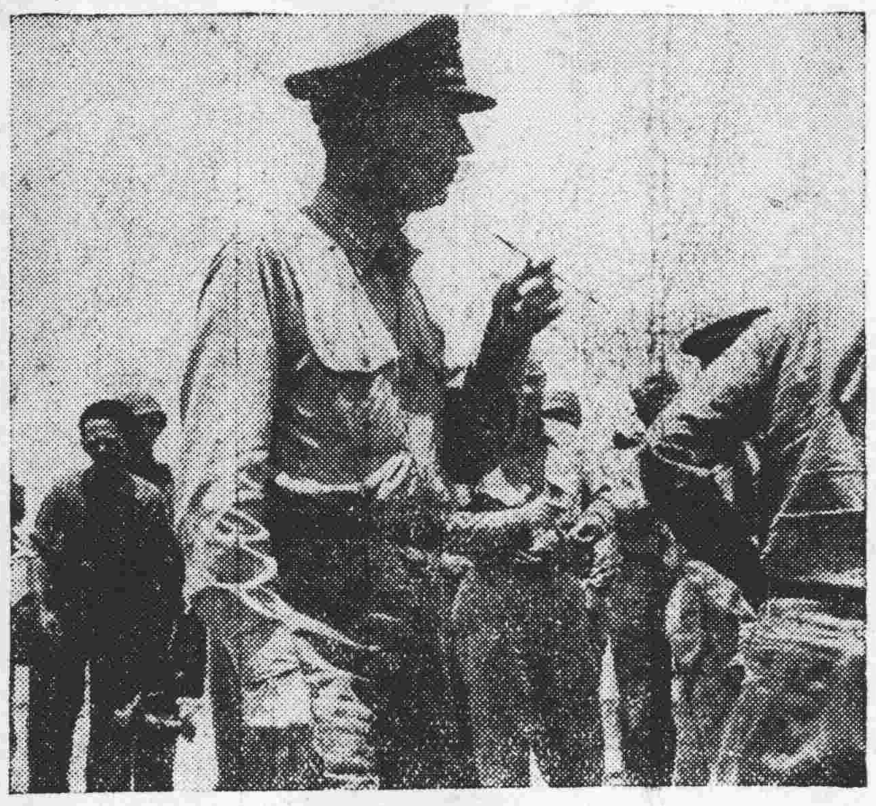

進攻日本

（左）美海軍司令金氏巡視美艦隊（左）（一）美軍在東京附近炸沉日艦該艦即起火沉沒。（二）日機塌被炸後之殘存飛機（三）美軍在東京之閒情逸緻

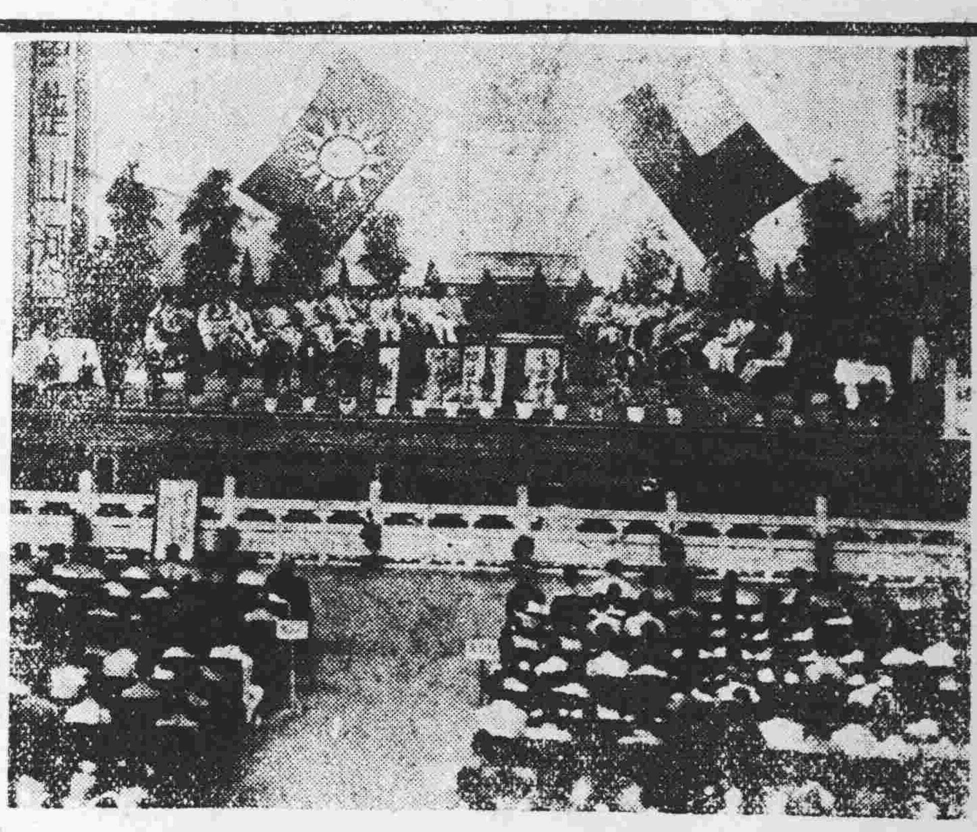

（上）廣東各界熱烈歡迎黨政軍長官回粵

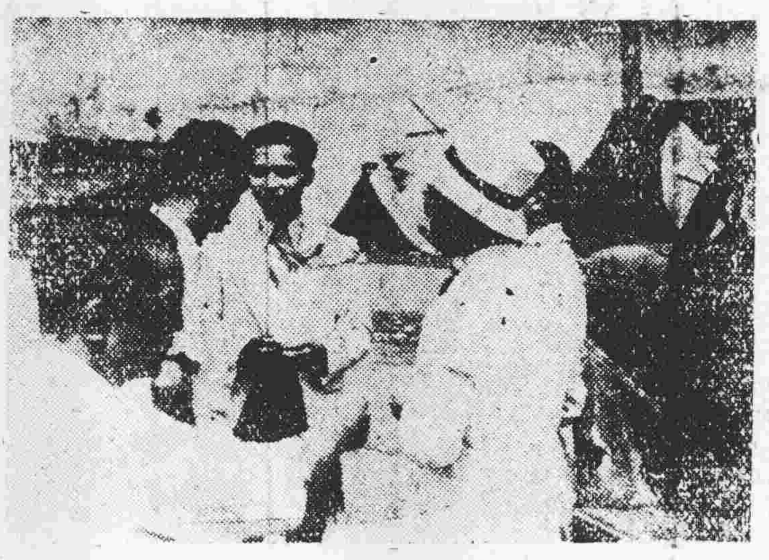

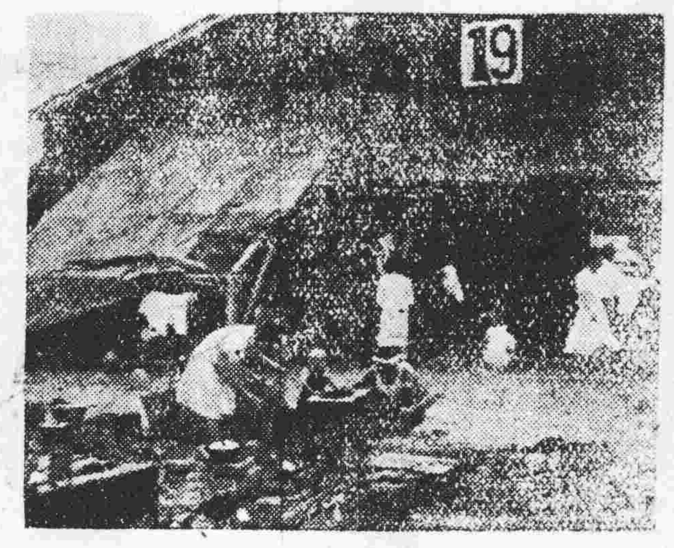

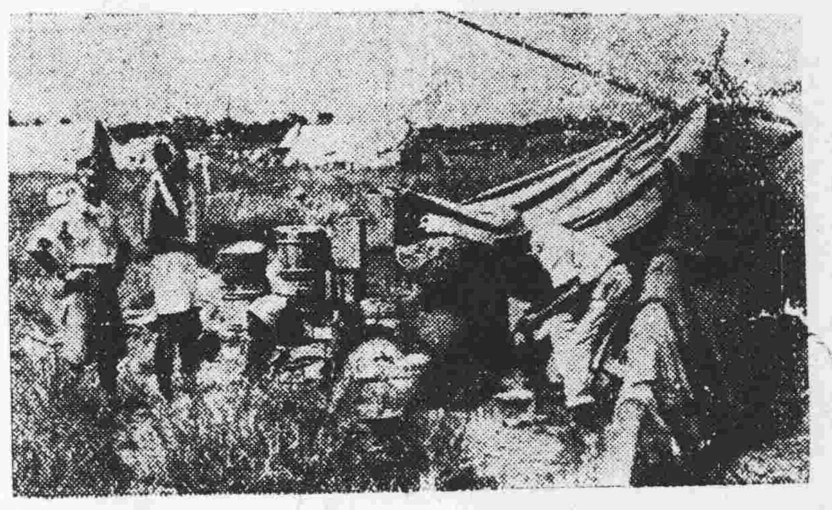

日僑集中營

東山日僑集中營，共有日僑六千。生活尚優越。以麻將，下棋自娛。（上右起）（一）日本少女攜衣服赴河邊洗滌。（二）在門前炊飯。（三）本報記者（中立者）會晤日本記者（短髮戴眼鏡者係廣東迅報社長鷹澤信夫）（左起）（一）日本同盟社依然收取電報（二）日婦女在河邊浴後。

注意　復航期　廣州　梧州　永興渡復航

永興實業公司

新型輪拖　從新改格　加緊籌備　實力護航　順搭

市橋　肇慶　都城　容奇

省泊鎮記碼頭　梧泊大字樓碼頭　寫字樓

提督馬路二〇二號二樓　電話：一一〇一〇

本報廣告部設計

財政部粵東區廣州鹽務分局佈告

論戶否繳過偽稅均應照章補稅，一律在正式照未到達前並准先發臨時收據，俟後再補發正式照照，[illegible]自應遵辦，茲經本局核定，凡有偽組織所發鹽照，一律無效，等因奉此，自本月二十日起，所有新舊運商，均應向本局領得臨時稅單，方准運銷，否則一經查獲，即作私鹽論罰……局長楊厚華

廣州　勒流　肇慶　順搭

紫坭　黃連　鶴山　太平　烏州　勒流　河清　白坭　倫教　九江　下墟　廣利　沿途各站

大中渡

鐵定國曆十月三日　農曆八月廿八日　啟行

安全快捷．招呼週到

省泊同安碼頭　肇泊水街碼頭

一德西四四號三樓　電話：一五三七四

華興航業行謹啟

本報廣告部設計

廣州浙江寧波同鄉籌備復員會

抗戰勝利粵垣光復同人現就廣州槳欄路一百十號本會原址組設籌備復員處辦理同鄉復員登記，青我同鄉希速來會登記為荷。

籌備員　聞徵明　曹冠英　王統麟　孔禹令　謝松浩　葉松凡　王西岳　蔡體源

下九路　洞天酒家

慶祝勝利凱旋

半價平賣

粵滿南中國　雙英雞及　香脆肥濃之掛爐鴨　略表歡迎　凱旋將士及內地歸來同胞

本報廣告部設計

租舖啟事

本號現租受黃景堂第一間坐落長堤大馬路一九二號（即第五間）全間地下，請於十月十日以前與黃景堂理處，過此概與本號無涉，特此登報聲明。

海源捲烟廠啟　現寓下九路二十一號二樓

廣東地方行政幹部訓練所各系結業學員公鑒

市結業同學通訊處以資聯絡，茲訂於每日上午九時至下午五時前各就近前赴列地點報到以資聯絡：一、惠愛西路軍東路一號地下黎啟新　二、長堤潮音街五十五號古伯觀　三、抗日西路七十九號陸命銘

重要啟事

蔡錦濠（錦芳）鑒：別後八載杳無音訊，現居何處？余既返廣州，見字後攜幼子即來天成路均成堂　記敘

大浦羅柏強啟

關於電話月費改正啟事

本處電話月費由本月二十一日起從新改訂，凡在八月份以前欠繳基本費尚未繳者，一律依照價目徵收：請該用戶攜帶電話單到本處出納股繳納為荷。計開：（一）國幣本值一．基本費：普通話正價一區一百元、二區一百元、三區三百元……（二）用戶經已接得八月份電話費通知單者，請注意單面所載日期以免滯納，（四）本處電話月費通知單經已派出，或最近送交者，單面有上文字樣，因新單……

民國三十四年九月二十七日　廣州電話管理處

懸獎徵求圖案

張司令官此次蒞臨廣州，主持受降，實為曠世大典。本會奉命負責佈置會場，同感榮幸。為紀念此光榮盛典起見，擬製備受降典禮紀念章，分送主持受降長官及當日出席觀禮之各界代表暨本會負責職員，以垂永紀。特公開徵求紀念章圖案，並列舉辦法公佈，請各界人士踴躍應徵為盼。徵求條例（一）公開徵求（二）應徵圖案一種。（三）章之大小以適合懸掛為度（四）應徵圖案章之正面，要具有「廣州受降典禮紀念」字樣。（五）章之背面，要具有「某先生存念」及「中華民國三十四年九月十六日」及「張司令官暨全體將士凱旋大會啟」字樣。徵求時間由九月廿七日至十月四日止。應徵圖案請具姓名地址及加蓋小章送交本會。擇尤取錄一名，獎金國幣壹萬元。廣州市各界歡迎張司令官暨全體將士凱旋大會啟

廣東省銀行西關辦事處

存款：利息優厚　存提便捷

匯款：各地暢通　交款快捷

營業時間：上午九時至十二時　下午二時至五時

臨時營業處：長堤西濠口嘉南堂東樓地下

電話：一壹八九六　一壹八四三

律師雲逢銓代余仲麒聲明

據稱有屋乙間坐落本市大德路大德街四十四號，於民國廿七年轉進後，即被侵占，本人在內地從戎，今茲歸來，擬收回營業，僅有看屋人應門，謂受買主所僱，而所謂買主，又避不見面，迫得報警區，收回管業等語，合代聲明。事務所小豪賢路一百六十號

廣東省銀行廣州南關辦事處開業啟事

本處定於十月一日開始營業辦理銀行一切業務諸君光顧無任歡迎

又本行「曲江黃岡辦事處」以前在韶關龍川平遠大拓等地經辦各項業務統由本處接續辦理併此奉告

行址　漢民南路六十五號

協和中學復課招生啟事

本校於抗戰期間暫遷澳門上課，現已勝利光復，廣州西關原址復課，續辦高初中各級男女生，報名即日開始，十月八日上午九時試驗，十月十五日上課